



# AKOYA

## HÔTEL & SPA

---

LUXE ET EXOTISME

UN PROJET DE  
BORELLA ART DESIGN

Une certaine  
idée du luxe  
et de l'exotisme...

# Sommaire

**3** Tout en subtilité

**Borella Art Design** **5**

**9** **Les chambres**  
La fournaise - Champs de thé - Namaste  
Tropical - Trou d'eau - Perle d'Akoya

**Les restaurants** **17**  
Le Dôme - La Perle

**24** Espace détente

**Le bar L'Horizon** **26**



AKOYA Hotel & Spa : un projet multiculturel, pas comme les autres à La Salines les Bains.



## Tout en subtilité

Conçu par l'Agence Borella Art Design, l'architecture intérieure de l'hôtel AKOYA donne naissance à un ensemble caractérisé par un rendu d'une extrême modernité qui s'amuse avec les codes du genre en toute subtilité.

Une certaine idée du luxe et de l'exotisme inspirée par l'environnement naturel exceptionnel de l'île de la Réunion. Paysages escarpés, lagons, plages paradisiaques... L'île de la Réunion séduit par ses multiples visages et reste une destination touristique incontournable pour les voyageurs en quête de soleil et d'aventure.

Toute en retenue et subtilité, ici, Christine et Nicola Borella ont souhaité retranscrire leur vision de l'hédonisme et du bien-être en rendant hommage au patrimoine et à l'étonnant métissage de l'île. Les matières naturelles et les ambiances pures et apaisantes proposent une expérience ultime de détente aux clients de l'AKOYA Hôtel & Spa.

Au milieu d'un tel tableau et d'autant de couleurs chatoyantes, comment créer un îlot de tranquillité pour les clients de l'AKOYA ? Comment rester dans la continuité du spectacle qui se déroule à l'extérieur tout proposant l'idée d'un refuge... sous les tropiques ?



L'AKOYA Hôtel & Spa, idéalement situé, surplombe la plage de Trou d'Eau, au cœur d'un parc paysagé de 3 hectares...

Un écrin qui répond à la richesse naturelle du site.

Un Resort qui tient son nom d'une perle, dont la pureté et la forme parfaite font sa réputation. Des attributs que se sont appliqués à décliner Christine et Nicola Borella tout au long du projet...





Borella Art Design

Borella Art Design

Référence dans le secteur de l'architecture d'intérieur depuis plus de 30 ans, le duo à la tête de l'agence, Christine et Nicola Borella, surprend par sa vision et sa capacité à toujours savoir se remettre en question.

#### Leur tour de force depuis toutes ses années ?

Anticiper et diffuser une approche subtile et contemporaine de l'aménagement intérieur en présentant la tendance avant même qu'elle ne soit perceptible.

Inspirés par leurs nombreux voyages, ils créent à partir du lieu une histoire romanesque remplie de détails qui font la part belle aux matières et à l'imagination. Chacun de leurs projets est une invitation à l'interprétation et aux souvenirs. L'important finalement est de laisser l'utilisateur s'approprier l'espace tout en découvrant l'univers qu'ils ont composé.

Impliquée du début à la fin de chacun des projets, l'Agence Borella met un

point d'honneur à suivre les chantiers pour que chaque détail renforce la singularité de l'ensemble. Resorts hôteliers, projets résidentiels, intérieurs de bateaux...

L'agence Borella est à l'aise sur tous les terrains et dans toutes les régions du globe : Pékin, Bombay, Abidjan ou encore Tokyo...





# Tout en raffinement

Une Agence inspirée, qui diffuse son sens de la poésie dans chacun des espaces qu'elle se voit confier. Un duo, qui s'empare avec finesse des intérieurs pour en révéler toute la substance.

Impliquée du début à la fin de chacun des projets, l'Agence Borella met un point d'honneur à suivre les chantiers pour que chaque détail renforce la singularité de l'ensemble.

Resorts hôteliers, projets résidentiels, intérieurs de bateaux...

L'agence Borella est à l'aise sur tous les terrains et dans toutes les régions du globe: Pékin, Bombay, Abidjan ou encore Tokyo...

En 2016, ils livrent deux chantiers de prestige : Un hôtel 5\* sur l'île de la Réunion et un intérieur privé en Suisse. Entre l'Océan et les Alpes, il n'y a qu'un pas pour ces deux créatifs qui révèlent l'âme des lieux.

Leur écriture est semblable à celle des conteurs d'histoire, au cinéma ou dans la littérature. On entre dans un lieu comme dans une intrigue, la sélection pointue du mobilier et l'agencement subtil des espaces transportent ceux qui s'y aventurent dans un endroit où l'art de recevoir est érigé en principe fondamental.

Mise en valeur des plus belles maisons d'édition, ou bien des savoir-faire rares de certains artisans d'art, Christine et Nicola Borella ont l'œil et l'expérience pour dénicher le talent qui fera la différence. Leur recherche esthétique prend cette année une nouvelle dimension : ils développent depuis peu leurs propres collections de tapis avec la Galerie B. Des pièces qui transforment et animent avec élégance les pièces de leurs palettes de couleurs pures et douces.

Avec raffinement ils repensent les espaces en jouant sur la modularité et la structuration des circulations. Leurs choix judicieux de matières sont autant de clins d'œil à l'environnement naturel des lieux et on peut retrouver ainsi, le cuivre, la pierre, le bois ou encore le cristal ci-et-là dans un projet.



L'Agence Borella aime à jouer avec les paysages ; tantôt les extérieurs se dévoilent et révèlent des panoramas souvent grandioses, tantôt ils se dissimulent derrière des voilages savamment agencés.

Des intérieurs, comme des refuges en harmonie avec l'extérieur. Christine et Nicola Borella s'imposent ainsi comme des références incontournables dans leur secteur et proposent leur vision du sur-mesure à leur clientèle. Ils font également figure de leaders d'opinion au sein même de leur milieu professionnel.

Christine Borella a en effet été présidente du Conseil Européen des Architectes d'Intérieur, une place de choix, lui ayant donné l'opportunité de se faire une idée précise du paysage contemporain du secteur, lui permettant ainsi, elle aussi, d'évoluer, et d'affiner son intuition sur les tendances.

Et c'est l'expertise en scénographie dans le monde du théâtre et de l'Opéra de Nicola Borella, qui donne ce petit quelque chose de si créatif aux réalisations du duo de l'agence.



# Les chambres & suites

Les Borella interprètent leur vision multiculturelle de l'île de la Réunion

AKOYA Hôtel & Spa est un vaste complexe de 104 chambres et suites qui déclinent les principes posés par l'Agence Borella Art Design. Un univers contemporain et raffiné aux accents multiculturels à l'image de l'île de la Réunion. Six thèmes différents sont répartis dans toutes les chambres, et chacun d'eux rend hommage à une ethnie présente sur l'île ou à un élément fort du paysage réunionnais : le fameux Piton de la Fournaise ou encore le superbe lagon qui borde l'hôtel...

Ainsi c'est, " un voyage dans le voyage que propose Borella Art Design... Une invitation à l'évasion..."



# La Fournaise

Inspirée par le Volcan emblématique de l'île, la chambre baptisée « La Fournaise » rappelle par sa subtile palette de couleurs le décor entourant le Piton. Du crème, du bronze et des notes plus soutenues allant jusqu'au gris foncé, clin d'œil à la pierre volcanique symbole de l'île.

La tête de lit, réalisée par le sculpteur sur bois Benoit Averly, apporte à l'univers de cette chambre une dimension artistique.

Un grand miroir réfléchit les teintes rougeoyantes du linge de lit rappelant les nuances lumineuses d'une lave en fusion.

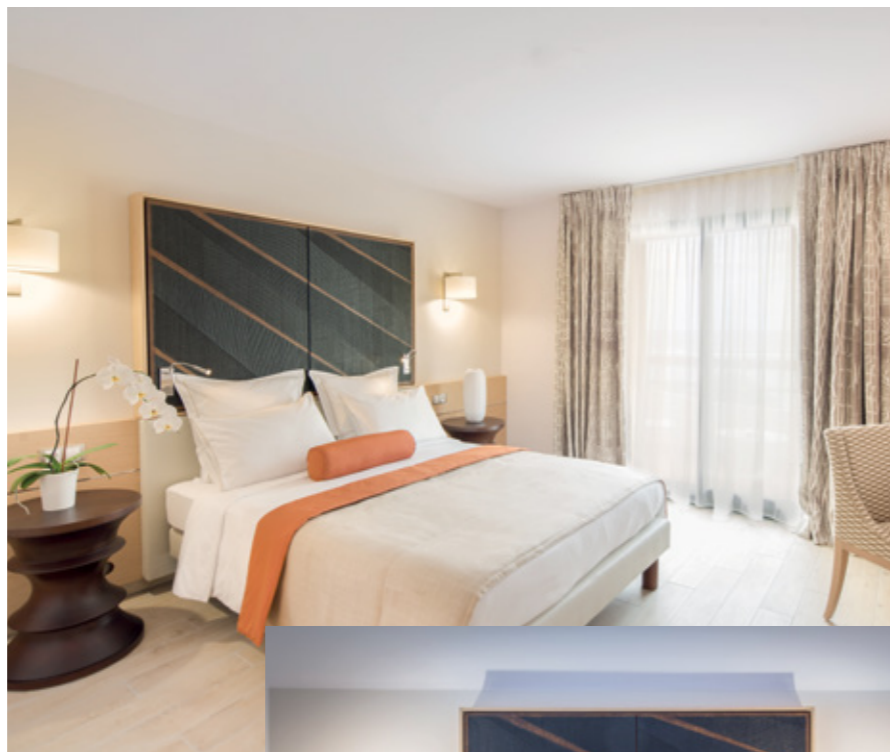

Les savoir-faire et le geste sont sublimés par cette pièce d'exception, et rendent un vibrant hommage à cette nature puissante, caractéristique de l'île de la Réunion.

# Champs de Thé

## Champs de Thé

Ici c'est la culture asiatique qui est sublimée.

L'architecture intérieure fait la part belle aux inspirations extrême-orientales en accumulant les clin d'œil subtils à l'Asie.

Les rideaux qui encadrent la fenêtre mettent en scène des vases chinois richement ornements de papillons multicolores. La soie se décline sur le linge de lit et les accessoires et le bois clair invitent à la méditation.

Une harmonie autour du corail comme une interprétation contemporaine du rouge vif souvent rattaché au décorum chinois, qui propose une ambiance chaleureuse et raffinée où l'on s'imaginerait volontiers participer à la cérémonie traditionnelle du thé chinois...



# Namasté

Safran, piment, curcuma et cannelle...

Un décor typique qui rappelle les grandes heures des Maharajas et les épices indiennes.

Autour d'une harmonie de couleurs chaudes et enveloppantes qui orne la monumentale tête de lit en bois sculpté qui réinterprète les motifs indiens locaux et donne tout son caractère à ce décor apaisant.



# Tropical

Une immersion dans la culture créole grâce à des pièces de mobilier tressées en fibres végétales.

La Chambre « Tropical » met à l'honneur la richesse du patrimoine Réunionnais en mettant en lumière son artisanat.

La tête de lit joue ici aussi le rôle de masterpiece. Dans cette chambre, elle crée une atmosphère pour rendre hommage à la nature luxuriante de l'île.

Quatre colonnes surmontées d'un ananas « Victoria » sculpté, finissent de décorer ce lit, qui s'impose comme pièce maîtresse dans cette chambre.





# Trou d'eau

Une Ode aux fonds marins et à la pureté du bleu de l'océan.

Clin d'œil au lagon qui borde l'hôtel, la chambre « trou d'eau », propose une palette de bleus qui fait écho à la couleur de l'océan Indien à l'extérieur. Comme un prolongement de la plage de sable fin qui entoure ce coin de paradis, la chambre « trou d'eau » combine subtilement les bleus turquoise et les nuances de beige qui rappelle la noix de coco.



# La perle d'akoya

Borella Art Design dessine un écrin de discrétion pour que chacun puisse y inventer ses souvenirs.

C'est dans la suite « Perle d'Akoya » que la touche BORELLA se révèle encore davantage. Baptisée ainsi en hommage à la perle du même nom, elle se différencie par sa superficie... Et son espace lounge au mobilier subtilement rétro.

Encore une fois, le lit s'impose comme pièce maîtresse dans cet univers fait de reflets nacrés et de teintes claires. Le baldaquin chromé ultra-contemporain invite à la rêverie et se place ici comme un clin d'œil au classicisme français dans ce temple de la modernité. Christine et Nicola Borella cherchent dans chacun des décors qu'ils imaginent à « suggérer » et non à « imposer ». Ici, l'interprétation est libre et c'est à l'hôte de créer sa propre histoire.

La végétation extérieure s'y introduit et crée un véritable havre de paix qui guide naturellement vers les piscines personnelles proposées pour les suites.





# Les restaurants

L'AKOYA HOTEL & SPA  
propose deux espaces  
de restauration.



# Le Dôme

Le restaurant « Le Dôme » est un espace qui décline plusieurs ambiances à choisir selon le moment de la journée : Un espace Lounge avec des assises basses et confortables, des tables d'hôtes pour les déjeuners conviviaux et des tables de repas traditionnelles également pour une expérience plus intimiste.

Cette silhouette de « Hutte » située au centre lui donne toute sa dimension. Un dôme sculptural composé de troncs de palmiers, qui structure et compartimente l'espace pour créer une impression d'intimité dans un restaurant qui accueille chaque jour les nombreux clients de l'hôtel.

Le mobilier éclectique aux courbes organiques se marie avec des matériaux végétaux : suspension, tables... et offre un panorama sur les espaces détente à l'extérieur et la sublime vue sur le lagon.

Une alchimie naturelle entre l'extérieur et l'intérieur qui décroisse et donne une impression évidente de fluidité et de liberté.





# La Perle

À l'inverse, le restaurant gastronomique « La Perle » est imaginé comme un espace de calme à l'écart du restaurant principal. Dans un décor pur, BORELLA imagine ici un lieu propice à la dégustation de la cuisine raffinée imaginé par le chef.

Une pause apaisante où le temps semble s'arrêter...

On devine, le paysage luxuriant du domaine de l'AKOYA grâce à un savant jeu de transparence, entre verre et claustras.





# Espace détente

# Espace détente

Egalement dessiné par Borella Art Design, l'espace Bien-être Cinq Mondes de 600 m<sup>2</sup> se découpe en 6 espaces de soins, dans la continuité de l'esprit général de l'Hôtel.

Ici, les matières naturelles comme le bois ou les claustras végétales invitent à la détente, rehaussées par des voilages qui créent un esprit « cocooning » dans cet espace dédié au corps et à la relaxation



# L'Horizon

# L'horizon

Le Bar Lounge « L'Horizon » situé au bord de la piscine change d'atmosphère entre le jour et la nuit. Tout en fraîcheur avec ses couleurs claires associés à des teintes plus vives, il déroule l'univers de la navigation en proposant des assises rappelant les cordages des bateaux et propose également un clin d'œil

à l'artisanat local avec les fauteuils tressés comme les paniers de la région. Une scénographie lumineuse le soir venue allant du bleu profond au rouge-orange rappelle, les couleurs de l'océan et les superbes couchers de soleil des Antilles en rétro-éclairant le bar.



Une Ode  
aux fonds marins  
et à la pureté  
du bleu de l'océan...



Agence  
Borella Art Design  
320, Rue Saint Honoré,  
75001 Paris  
Tél. : 01 42 60 42 01

Contact presse  
S2H Communication  
Tél. : 01 70 22 58 55  
Sarah Hamon  
[sarah@s2hcommunication.com](mailto:sarah@s2hcommunication.com)  
Anne Montaggioni  
[anne@s2hcommunication.com](mailto:anne@s2hcommunication.com)